

Tabla 7 - NACIMIENTOS VIVOS
 Table 7 - LIVE BIRTHS
 PUERTO RICO, 1965 - 2004

ANO	NACIDOS VIVOS	TASA DE NATALIDAD	ANO	NACIDOS VIVOS	TASA DE NATALIDAD
YEAR	LIVE BIRTHS	BIRTH RATE	YEAR	LIVE BIRTHS	BIRTH RATE
1965	79,586	30.8	1985	63,629	18.8
1966	75,735	29.0	1986	63,551	18.7
1967	70,755	26.9	1987	64,393	18.8
1968	67,989	25.5	1988	64,081	18.5
1969	67,577	25.0	1989	66,692	19.1
1970	67,438	24.8	1990	66,555	18.9
1971	71,117	25.6	1991	64,516	18.2
1972	68,914	24.1	1992	64,481	18.0
1973	68,821	24.0	1993	65,242	18.1
1974	70,082	24.2	1994	64,325	17.7
1975	69,691	23.7	1995	63,518	17.4
1976	72,883	24.1	1996	63,259	17.2
1977	75,151	24.4	1997	64,224	17.3
1978	75,066	24.0	1998	60,518	16.1
1979	73,781	23.3	1999	59,684	15.8
1980	73,060	22.8	2000	59,460	15.6
1981	71,365	21.9	2001	55,983	14.6
1982	69,336	21.1	2002	52,871	13.7
1983	65,742	19.8	2003	50,803	13.1
1984	63,321	18.9	2004	51,239	13.2

ACCIÓN Y DESARROLLO, DIVISIÓN DE ANÁLISIS ESTADÍSTICO, SAN JUAN, PUERTO RICO

NG AND DEVELOPMENT, DIVISION OF STATISTICAL ANALYSIS, SAN JUAN, PUERTO RICO



Tabla 8 - NACIMIENTOS VIVOS POR MÉTODO DEL PARTO Y MES DE OCURRENCIA
 Table 8 - LIVE BIRTHS BY METHOD OF DELIVERY AND MONTH OF OCURRENCE
 PUERTO RICO, 2004

MES DE OCURRENCIA MONTH OF OCURRENCE	TOTAL	VAGINAL		CESAREAS	
		NÚMERO	POR CIENTO	NÚMERO	POR CIENTO
TOTAL	51,239	26,774	52.3	24,465	47.7
ENERO - JANUARY	4,161	2,250	54.1	1,911	45.9
FEBRERO - FEBRUARY	3,805	2,014	52.9	1,791	47.1
MARZO - MARCH	4,198	2,199	52.4	1,999	47.6
ABRIL - APRIL	3,900	1,989	51.0	1,911	49.0
MAYO - MAY	3,866	2,034	52.6	1,832	47.4
JUNIO - JUNE	3,939	2,060	52.3	1,879	47.7
JULIO - JULY	4,037	2,101	52.0	1,936	48.0
AGOSTO - AUGUST	4,609	2,391	51.9	2,218	48.1
SEPTIEMBRE - SEPTEMBER	4,813	2,458	51.1	2,355	48.9
OCTUBRE - OCTOBER	4,605	2,411	52.4	2,194	47.6
NOVIEMBRE - NOVEMBER	4,554	2,380	52.3	2,174	47.7
DICIEMBRE - DECEMBER	4,752	2,487	52.3	2,265	47.7
NO ESPECIF. - MONTH UNSP.	0	0	0.0	0	0.0

FUENTE: DEPARTAMENTO DE SALUD, SECRETARÍA AUXILIAR DE PLANIFICACIÓN Y DESARROLLO, DIVISIÓN DE ANÁLISIS ESTADÍSTICO, SAN JUAN, PUERTO RICO
 SOURCE: DEPARTMENT OF HEALTH, AUXILIARY SECRETARIAT FOR PLANNING AND DEVELOPMENT, DIVISION OF STATISTICAL ANALYSIS, SAN JUAN, PUERTO RICO

Gráfica 6 - DISTRIBUCIÓN PORCENTUAL DE NACIMIENTOS POR MES
 Chart 6 - PERCENTAGE DISTRIBUTION OF LIVE BIRTHS BY MONTH
 PUERTO RICO, 2004

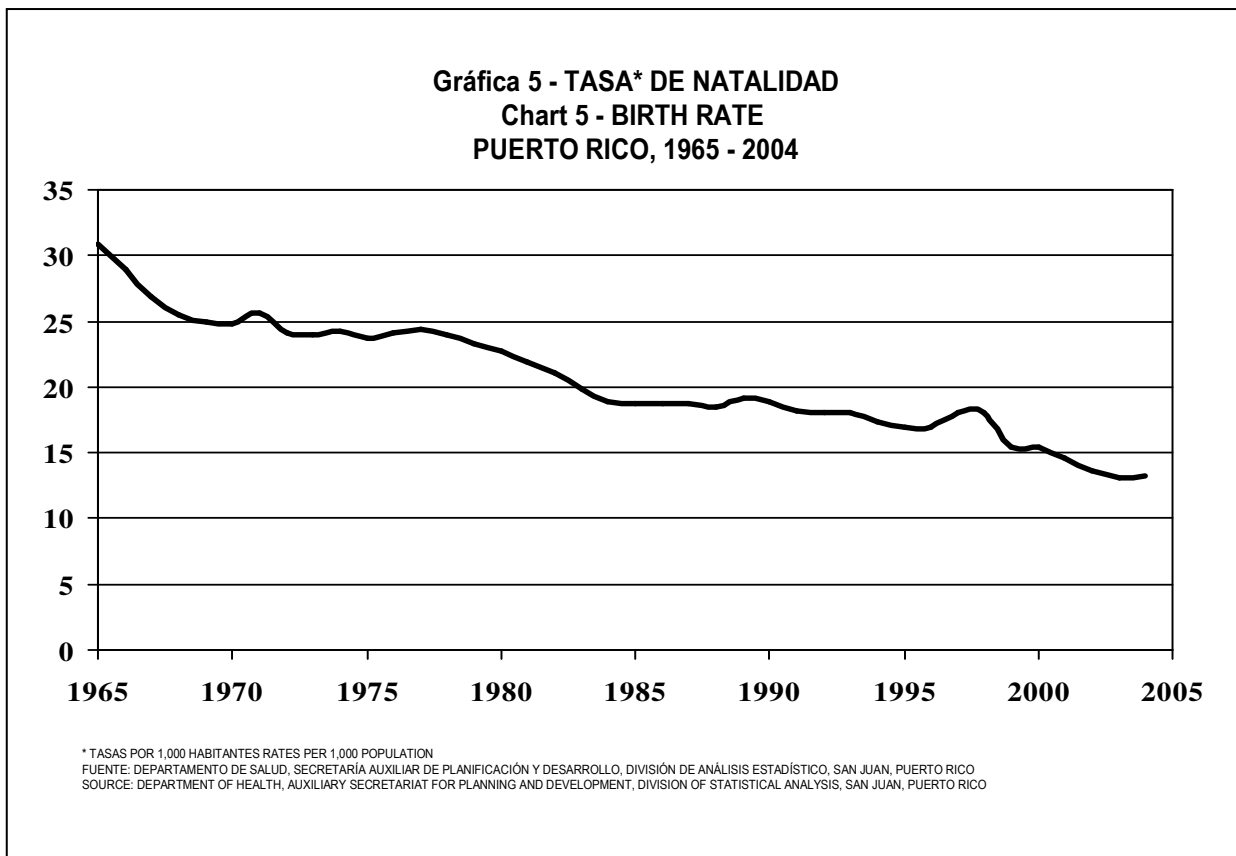

Tabla 9 - NACIMIENTOS VIVOS POR MÉTODO DEL PARTO Y DÍA DE LA SEMANA
Table 9 - LIVE BIRTHS BY METHOD OF DELIVERY AND DAY OF WEEK
 PUERTO RICO, 2004

DIA DE LA SEMANA DAY OF THE WEEK	TOTAL	VAGINAL		CESAREAS	
		NÚMERO	POR CIENTO	NÚMERO	POR CIENTO
TOTAL	51,239	26,774	52.3	24,465	47.7
DOMINGO - SUNDAY	3,300	2,096	63.5	1,204	36.5
LUNES - MONDAY	7,590	3,756	49.5	3,834	50.5
MARTES - TUESDAY	10,071	5,123	50.9	4,948	49.1
MIÉRCOLES - WEDNESDAY	9,772	4,994	51.1	4,778	48.9
JUEVES - THURSDAY	8,868	4,526	51.0	4,342	49.0
VIERNES - FRIDAY	7,735	3,913	50.6	3,822	49.4
SABADO - SATURDAY	3,903	2,366	60.6	1,537	39.4
NO ESPECIF. - UNSPECIFIED	0	0	0.0	0	0.0

FUENTE: DEPARTAMENTO DE SALUD, SECRETARÍA AUXILIAR DE PLANIFICACIÓN Y DESARROLLO, DIVISIÓN DE ANÁLISIS ESTADÍSTICO, SAN JUAN, PUERTO RICO
 SOURCE: DEPARTMENT OF HEALTH, AUXILIARY SECRETARIAT FOR PLANNING AND DEVELOPMENT, DIVISION OF STATISTICAL ANALYSIS, SAN JUAN, PUERTO RICO

Gráfica 7 - POR CIENTO DE NACIMIENTOS VIVOS POR MÉTODO DEL PARTO Y DÍA DE LA SEMANA
Chart 7 - PERCENT OF LIVE BIRTHS BY DELIVERY METHOD AND DAY OF WEEK
 PUERTO RICO, 2004

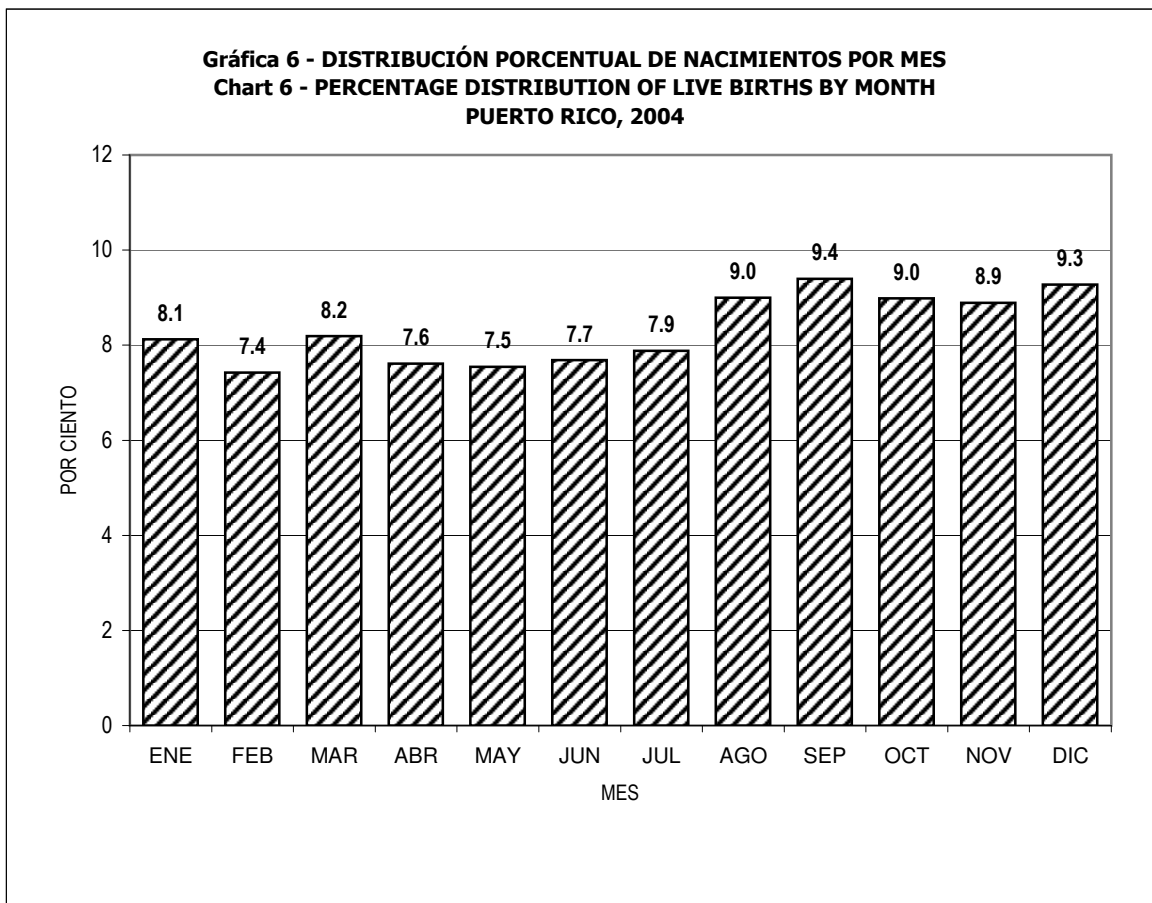
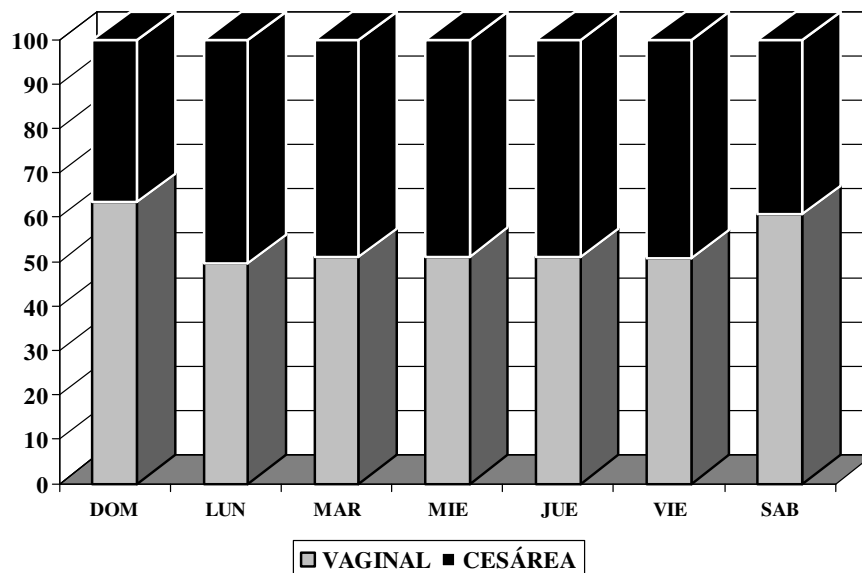

FUENTE: DEPARTAMENTO DE SALUD, SECRETARÍA AUXILIAR DE PLANIFICACIÓN Y DESARROLLO, DIVISIÓN DE ANÁLISIS ESTADÍSTICO, SAN JUAN, PUERTO RICO.
 SOURCE: DEPARTMENT OF HEALTH, AUXILIARY SECRETARIAT FOR PLANNING AND DEVELOPMENT, DIVISION OF STATISTICAL ANALYSIS, SAN JUAN, PUERTO RICO.

∞

Tabla 10 - NÚMERO DE NACIMIENTOS, POR CIENTO DE CAMBIO
Y TASA CRUDA DE NACIMIENTOS
Table 10 - BIRTH COUNTS, PERCENT CHANGES AND CRUDE BIRTH RATES
PUERTO RICO, 1960 - 2004

AÑO YEAR	NÚMERO NUMBER	POR CIENTO DE CAMBIO RESPECTO AL AÑO PREVIO PERCENT CHANGE FROM PREVIOUS YEAR	TASA RATE
2004	51,239	0.9	13.2
2003	50,803	-3.9	13.1
2002	52,871	-5.6	13.7
2001	55,983	-5.8	14.6
2000	59,460	-0.4	15.6
1999	59,684	-1.4	15.8
1998	60,518	-5.8	16.1
1997	64,214	1.5	17.3
1996	63,259	-0.4	17.2
1995	63,518	-1.3	17.4
1994	64,325	-1.4	17.7
1993	65,242	1.2	18.1
1992	64,481	-0.1	18.0
1991	64,516	-3.1	18.2
1990	66,555	-0.2	18.9
1989	66,692	4.1	19.1
1988	64,081	-0.5	18.5
1987	64,393	1.3	18.8
1986	63,551	-0.1	18.7
1985	63,629	0.5	18.8
1984	63,321	-3.7	18.9
1983	65,742	-5.2	19.8
1982	69,336	-2.8	21.1
1981	71,365	-2.3	21.9
1980	73,060	-1.0	22.8
1979	73,781	-1.7	23.3
1978	75,066	-0.1	24.0
1977	75,151	3.1	24.4
1976	72,883	4.6	24.1
1975	69,691	-0.6	23.7
1974	70,082	1.8	24.2
1973	68,821	-0.1	24.0
1972	68,914	-3.1	24.1
1971	71,117	5.5	25.6
1970	67,438	-0.2	24.8
1969	67,577	-0.6	25.0
1968	67,989	-3.9	25.5
1967	70,755	-6.6	26.9
1966	75,735	-4.8	29.0
1965	79,586	1.0	30.8
1964	78,837	1.9	31.0
1963	77,382	0.9	31.1
1962	76,677	1.5	31.3
1961	75,563	-0.6	31.5
1960	76,015	1.4	32.2

INFORMACIÓN Y DESARROLLO, DIVISIÓN DE ANÁLISIS ESTADÍSTICO, SAN JUAN, PUERTO RICO
ANNING AND DEVELOPMENT, DIVISION OF STATISTICAL ANALYSIS, SAN JUAN, PUERTO RICO

Tabla 11 - TASAS ESPECÍFICAS DE FECUNDIDAD
 Table 11 - SPECIFIC FERTILITY RATES
 PUERTO RICO, 1985 - 2004

ANOS YEARS	EDAD DE LA MADRE - AGE OF MOTHER						TGF 1/	TTF 2/	TBR 3/
	15-19	20-24	25-29	30-34	35-39	40-44			
1985	63.5	146.5	132.0	70.4	31.7	7.5	80.4	2,258.7	1,101.1
1986	64.0	146.0	129.8	71.3	29.7	7.2	79.2	2,240.1	1,087.5
1987	66.1	148.2	130.8	70.3	28.7	6.8	79.6	2,254.3	1,102.7
1988	65.5	146.2	131.6	69.7	27.2	6.4	78.5	2,232.8	1,081.5
1989	71.6	147.2	134.5	72.9	28.5	6.3	80.8	2,304.7	1,127.0
1990	75.3	145.7	130.2	72.1	29.0	6.5	80.0	2,293.9	1,114.5
1991	73.0	140.2	125.8	68.9	27.8	5.9	77.1	2,207.9	1,071.8
1992	73.3	138.0	122.0	70.7	28.0	5.7	76.4	2,188.3	1,063.3
1993	75.0	137.5	118.9	72.0	27.9	6.2	75.5	2,187.7	1,071.5
1994	73.2	133.8	113.4	68.9	28.8	5.5	74.0	2,118.0	1,024.0
1995	74.8	124.4	109.9	70.7	27.7	5.8	72.5	2,066.0	1,002.0
1996	75.0	122.2	109.2	68.8	28.9	5.7	72.0	2,050.0	994.4
1997	76.5	119.5	106.0	69.2	27.8	6.4	71.5	2,026.9	985.3
1998	72.0	113.2	99.5	63.7	26.5	5.6	67.0	1,902.0	925.6
1999	69.1	111.3	95.1	63.2	27.3	5.5	65.2	1,858.0	929.0
2000	72.2	127.9	109.5	65.1	26.7	5.5	69.0	2,034.6	986.8
2001	67.5	121.5	100.6	63.1	25.3	5.2	64.9	1,916.4	931.4
2002	62.2	114.1	94.9	61.2	25.6	5.5	61.8	1,817.0	884.9
2003	60.6	112.6	91.3	58.3	24.3	4.9	59.5	1,760.0	851.8
2004	63.1	112.5	92.8	57.9	23.6	5.2	60.0	1,775.5	856.5

1/ Tasa de Fecundidad (General Fertility Rate)

2/ Tasa de Fecundidad (Total Fertility Rate)

3/ Tasa de Reproducción (Gross Reproduction Rate)

INFORMACIÓN Y DESARROLLO, DIVISIÓN DE ANÁLISIS ESTADÍSTICO, SAN JUAN, PUERTO RICO

INFORMATION AND DEVELOPMENT, DIVISION OF STATISTICAL ANALYSIS, SAN JUAN, PUERTO RICO

Tabla 12 - NACIMIENTOS VIVOS POR MÉTODO DEL PARTO, EDAD DE LA MADRE Y ORDEN DEL NACIMIENTO
 Table 12 - LIVE BIRTHS BY METHOD OF DELIVERY, AGE OF MOTHER AND LIVE BIRTH ORDER
 PUERTO RICO, 2004

ORDEN DEL NACIMIENTO 1/ Y MÉTODO DEL PARTO LIVE BIRTH ORDER AND 1/ METHOD OF DELIVERY	EDAD DE LA MADRE - MOTHER'S AGE									EDAD DESC.
	TOTAL	< 15 AÑOS	15-19	20-24	25-29	30-34	35-39	40-44	45 +	
TOTAL	51,239	216	9,083	16,648	13,423	7,872	3,251	694	37	15
1ER HIJO	20,965	213	6,558	7,144	4,285	2,023	600	132	4	6
2DO HIJO	15,874	3	1,944	5,431	4,483	2,762	1,063	172	12	4
3ER HIJO	8,631	0	463	2,696	2,765	1,766	779	155	4	3
4TO HIJO	3,396	0	93	938	1,124	724	416	92	9	0
5TO HIJO	1,317	0	20	290	449	309	188	58	2	1
6TO HIJO	566	0	4	92	191	144	101	31	2	1
7MO +	490	0	1	57	126	144	104	54	4	0
NO ESPECIFICADO	0	0	0	0	0	0	0	0	0	0
VAGINAL - VAGINAL	26,774	142	5,421	9,139	6,878	3,636	1,276	268	8	6
1ER HIJO	10,906	141	3,854	3,751	2,062	864	196	35	0	3
2DO HIJO	8,020	1	1,191	2,986	2,192	1,203	391	54	1	1
3ER HIJO	4,551	0	295	1,565	1,475	854	299	62	1	0
4TO HIJO	1,874	0	64	548	652	365	204	37	4	0
5TO HIJO	761	0	14	191	271	177	81	26	0	1
6TO HIJO	351	0	3	61	135	84	46	20	1	1
7MO +	311	0	0	37	91	89	59	34	1	0
NO ESPECIFICADO	0	0	0	0	0	0	0	0	0	0
CESÁREA - CAESAREAN	24,465	74	3,662	7,509	6,545	4,236	1,975	426	29	9
1ER HIJO	10,059	72	2,704	3,393	2,223	1,159	404	97	4	3
2DO HIJO	7,854	2	753	2,445	2,291	1,559	672	118	11	3
3ER HIJO	4,080	0	168	1,131	1,290	912	480	93	3	3
4TO HIJO	1,522	0	29	390	472	359	212	55	5	0
5TO HIJO	556	0	6	99	178	132	107	32	2	0
6TO HIJO	215	0	1	31	56	60	55	11	1	0
7MO +	179	0	1	20	35	55	45	20	3	0
NO ESPECIFICADO	0	0	0	0	0	0	0	0	0	0

1/ ORDEN DEL NACIMIENTO SE REFIERE AL NÚMERO DE HIJOS NACIDOS VIVOS. - NUMBER OF LIVE BIRTHS.

FUENTE: DEPARTAMENTO DE SALUD, SECRETARÍA AUXILIAR DE PLANIFICACIÓN Y DESARROLLO, DIVISIÓN DE ANÁLISIS ESTADÍSTICO, SAN JUAN, PUERTO RICO
 SOURCE: DEPARTMENT OF HEALTH, AUXILIARY SECRETARIAT FOR PLANNING AND DEVELOPMENT, DIVISION OF STATISTICAL ANALYSIS, SAN JUAN, PUERTO RICO

Tabla 13 - NACIMIENTOS VIVOS POR EDAD DE LA MADRE Y POR ORDEN DEL EMBARAZO
 Table 13 - LIVE BIRTHS BY AGE OF MOTHER AND BY PREGNANCY ORDER
 PUERTO RICO, 2004

EDAD DE LA MADRE MOTHER'S AGE	ORDEN DEL EMBARAZO - PREGNANCY ORDER											NO ESPEC. UNSPEC.
	TOTAL	1	2	3	4	5	6	7	8	9	10+	
TOTAL	51,239	20,965	15,874	8,631	3,396	1,317	566	240	125	53	72	0
< 12 AÑOS	0	0	0	0	0	0	0	0	0	0	0	0
12	1	1	0	0	0	0	0	0	0	0	0	0
13	22	22	0	0	0	0	0	0	0	0	0	0
14	193	190	3	0	0	0	0	0	0	0	0	0
15	548	511	34	3	0	0	0	0	0	0	0	0
16	1,232	1,068	145	18	1	0	0	0	0	0	0	0
17	1,876	1,461	347	64	4	0	0	0	0	0	0	0
18	2,474	1,710	598	135	27	4	0	0	0	0	0	0
19	2,953	1,808	820	243	61	16	4	0	1	0	0	0
20 - 24	16,648	7,144	5,431	2,696	938	290	92	36	10	4	7	0
25 - 29	13,423	4,285	4,483	2,765	1,124	449	191	73	30	12	11	0
30 - 34	7,872	2,023	2,762	1,766	724	309	144	69	46	8	21	0
35 - 39	3,251	600	1,063	779	416	188	101	43	25	14	22	0
40 - 44	694	132	172	155	92	58	31	18	13	14	9	0
45 - 49	36	3	12	4	9	2	2	1	0	1	2	0
50 - 54	1	1	0	0	0	0	0	0	0	0	0	0
55 +	0	0	0	0	0	0	0	0	0	0	0	0
EDAD NO ESPECIFICADA UNSPECIFIED AGE	15	6	4	3	0	1	1	0	0	0	0	0
ANA DE EDAD/ AGE MEDIAN	24.90											

CLINIC DE PLANIFICACIÓN Y DESARROLLO, DIVISIÓN DE ANÁLISIS ESTADÍSTICO, SAN JUAN, PUERTO RICO

CLINIC FOR PLANNING AND DEVELOPMENT, DIVISION OF STATISTICAL ANALYSIS, SAN JUAN, PUERTO RICO

Tabla 14 - NACIMIENTOS VIVOS POR PERÍODO DE GESTACIÓN Y EDAD DE LA MADRE
 Table 14 - LIVE BIRTHS BY WEEKS OF GESTATION AND MOTHER'S AGE
 PUERTO RICO, 2004

EDAD DE LA MADRE MOTHER'S AGE	PERIODO DE GESTACION - WEEKS OF GESTATION									
	TOTAL	< 20	20 - 27	28	29 - 31	32 - 35	36	37 - 39	40 +	NO ESPEC.
TOTAL	51,239	1	357	117	566	4,237	4,560	33,467	7,912	22
< 12 AÑOS	0	0	0	0	0	0	0	0	0	0
12	1	0	1	0	0	0	0	0	0	0
13	22	0	0	1	0	5	1	12	3	0
14	193	0	1	0	5	25	20	114	28	0
15	548	0	4	4	10	59	55	328	88	0
16	1,232	0	6	6	23	102	109	786	200	0
17	1,876	0	18	8	18	172	159	1,187	312	2
18	2,474	0	17	6	21	196	233	1,595	406	0
19	2,953	0	27	7	39	250	234	1,891	502	3
20-24	16,648	0	104	29	166	1,334	1,436	11,034	2,537	8
25-29	13,423	1	91	21	136	1011	1,181	8,820	2,158	4
30-34	7,872	0	49	25	78	684	705	5,149	1,180	2
35-39	3,251	0	28	8	56	298	335	2,112	411	3
40-44	694	0	8	2	13	93	87	413	78	0
45-49	36	0	0	0	1	6	4	18	7	0
50-54	1	0	0	0	0	0	0	1	0	0
55+	0	0	0	0	0	0	0	0	0	0
EDAD NO ESPECIFICADA UNSPECIFIED AGE	15	0	3	0	0	2	1	7	2	0

DE PLANIFICACIÓN Y DESARROLLO, DIVISIÓN DE ANÁLISIS ESTADÍSTICO, SAN JUAN, PUERTO RICO
 T FOR PLANNING AND DEVELOPMENT, DIVISION OF STATISTICAL ANALYSIS, SAN JUAN, PUERTO RICO

Tabla 15 - NACIMIENTOS VIVOS POR EDAD Y ESCOLARIDAD DE LA MADRE
Table 15 - LIVE BIRTHS BY AGE OF MOTHER AND HIGHEST GRADE OF SCHOOL COMPLETED
PUERTO RICO, 2004

EDAD DE LA MADRE MOTHER'S AGE	ÚLTIMO GRADO APROBADO - HIGHEST GRADE COMPLETED										
	TOTAL	0	1 - 3	4 - 6	7 - 9	10 - 11	12	13 - 15	16	17 +	NO ESPEC.
TOTAL	51,239	19	112	571	4,951	5,752	15,851	12,044	9,570	2,221	148
< 15 AÑOS	216	0	0	15	190	10	0	0	0	0	1
15 - 19	9083	5	13	104	1905	3136	3023	865	10	0	22
15	548	0	2	10	307	220	6	0	0	0	3
16	1,232	3	2	14	408	750	51	2	0	0	2
17	1,876	0	1	24	390	912	523	18	0	0	8
18	2,474	2	3	28	384	694	1,150	213	0	0	0
19	2,953	0	5	28	416	560	1,293	632	10	0	9
20 - 24	16,648	8	30	171	1680	1753	6,473	4,756	1,583	155	39
25 - 29	13,423	0	34	130	758	586	3,786	3,699	3,663	733	34
30 - 34	7,872	3	16	81	258	176	1647	1853	2,923	891	24
35 - 39	3,251	0	17	51	122	72	729	727	1161	361	11
40 - 44	694	2	2	18	36	18	180	141	218	75	4
45 +	37	1	0	1	1	1	12	3	12	6	0
EDAD NO ESPECIFICADA - UNSPECIFIED AGE	15	0	0	0	1	0	1	0	0	0	13

AUXILIAR DE PLANIFICACIÓN Y DESARROLLO, DIVISIÓN DE ANÁLISIS ESTADÍSTICO, SAN JUAN, PUERTO RICO

RETARIAT FOR PLANNING AND DEVELOPMENT, DIVISION OF STATISTICAL ANALYSIS, SAN JUAN, PUERTO RICO

Tabla 16 - NACIMIENTOS VIVOS POR DURACIÓN DEL EMBARAZO Y PESO AL NACER
 Table 16 - LIVE BIRTHS BY PERIOD OF PREGNANCY AND BIRTHWEIGHT
 PUERTO RICO, 2004

PESO AL NACER BIRTHWEIGHT	TOTAL	SEMANAS DE GESTACIÓN - GESTATION WEEKS								NO ESPEC. UNSPEC.
		< 20	20-27	28	29-31	32-35	36	37-39	40+	
TOTAL	51,239	1	357	117	566	4,237	4,560	33,467	7,912	22
MENOS DE 1 LB - LESS THAN 1 POUND	8	0	6	0	0	0	1	0	1	0
1 LB - 2 LBS 3 OZ	310	0	210	26	35	20	3	11	4	1
2 LBS 4 OZ - 3 LBS 4 OZ	444	0	70	65	164	100	13	23	9	0
3 LBS 5 OZ - 4 LBS 6 OZ	1,002	0	9	9	156	562	90	135	39	2
4 LBS 7 OZ - 5 LBS 8 OZ	4,108	0	8	4	54	1,314	818	1,682	225	3
5 LBS 9 OZ - 6 LBS 9 OZ	15,115	1	27	6	64	1,309	1,963	10,151	1,584	10
6 LBS 10 OZ - 7 LBS 11 OZ	20,507	0	17	5	69	711	1,302	14,890	3,509	4
7 LBS 12 OZ - 8 LBS 13 OZ	8,237	0	9	2	19	188	297	5,656	2,065	1
8 LBS 14 OZ - 9 LBS 14 OZ	1,330	0	1	0	5	32	61	813	418	0
9 LBS 15 OZ - 11 LBS	155	0	0	0	0	1	10	93	51	0
11 LBS 1 OZ Y MÁS	22	0	0	0	0	0	2	13	7	0
NO ESPECIFICADO - UNSPECIFIED	1	0	0	0	0	0	0	0	0	1
MEDIANA DE PESO BIRTHWEIGHT MEDIAN	6 LBS 14 OZ									

FUENTE: DEPARTAMENTO DE SALUD, SECRETARÍA AUXILIAR DE PLANIFICACIÓN Y DESARROLLO, DIVISIÓN DE ANÁLISIS ESTADÍSTICO, SAN JUAN, PUERTO RICO

SOURCE: DEPARTMENT OF HEALTH, AUXILIARY SECRETARIAT FOR PLANNING AND DEVELOPMENT, DIVISION OF STATISTICAL ANALYSIS, SAN JUAN, PUERTO RICO

Tabla 17 - NACIMIENTOS VIVOS POR EDAD DE LA MADRE Y PESO AL NACER
Table 17 - LIVE BIRTHS BY MOTHER'S AGE AND BIRTHWEIGHT
PUERTO RICO, 2004

PESO AL NACER BIRTHWEIGHT	TOTAL	EDAD DE LA MADRE - MOTHER'S AGE														NO ESP.
		< 13	13	14	15	16	17	18	19	20-24	25-29	30-34	35-39	40-44	45 +	
TOTALES	51,239	1	22	193	548	1,232	1,876	2,474	2,953	16,648	13,423	7,872	3,251	694	37	15
MENOS DE 1 LB - LESS THAN 1 POUND	8	0	0	0	0	0	0	1	1	2	2	1	0	1	0	0
1 LB - 2 LBS 3 OZ	310	0	0	0	2	6	16	10	16	100	75	49	26	7	0	3
2 LBS 4 OZ - 3 LBS 4 OZ	444	1	1	1	8	15	17	14	32	115	113	78	37	11	1	0
3 LBS 5 OZ - 4 LBS 6 OZ	1,002	0	0	10	17	31	41	42	57	300	245	154	81	22	1	1
4 LBS 7 OZ - 5 LBS 8 OZ	4,108	0	2	24	62	111	163	246	281	1,381	968	533	272	57	6	2
5 LBS 9 OZ - 6 LBS 9 OZ	15,115	0	10	73	181	450	667	828	966	5,176	3,737	1,994	828	185	15	5
6 LBS 10 OZ - 7 LBS 11 OZ	20,507	0	8	68	215	459	712	991	1,132	6,730	5,526	3,171	1,226	255	11	3
7 LBS 12 OZ - 8 LBS 13 OZ	8,237	0	1	17	61	148	223	308	410	2,474	2,282	1,547	644	119	2	1
8 LBS 14 OZ - 9 LBS 14 OZ	1,330	0	0	0	2	12	33	33	55	330	416	299	118	32	0	0
9 LBS 15 OZ - 11 LBS	155	0	0	0	0	0	4	1	3	35	51	39	17	4	1	0
11 LBS 1 OZ Y MAS	22	0	0	0	0	0	0	0	0	5	7	7	2	1	0	0
NO ESPECIFICADO - UNSPECIFIED	1	0	0	0	0	0	0	0	0	0	1	0	0	0	0	0
MEDIANA DE PESO AL NACER/ BIRTHWEIGHT MEDIAN		6 LBS 14 OZ.														

FUENTE: DEPARTAMENTO DE SALUD, SECRETARÍA AUXILIAR DE PLANIFICACIÓN Y DESARROLLO, DIVISIÓN DE ANÁLISIS ESTADÍSTICO, SAN JUAN, PUERTO RICO

SOURCE: DEPARTMENT OF HEALTH, AUXILIARY SECRETARIAT FOR PLANNING AND DEVELOPMENT, DIVISION OF STATISTICAL ANALYSIS, SAN JUAN, PUERTO RICO

Tabla 18 - NACIMIENTOS VIVOS POR SEXO, PESO AL NACER Y MULTIPLICIDAD DEL PARTO
Table 18 - LIVE BIRTHS BY SEX, BIRTHWEIGHT AND MULTIPLICITY OF LABOR
PUERTO RICO, 2004

PESO AL NACER BIRTHWEIGHT	TOTAL	MULTIPLICIDAD DEL PARTO - MULTIPLICITY OF LABOR														
		TOTAL			SENCILLO - SINGLE			DOBLE - TWIN			TRIPLE - TRIPLE			CUADRUPLE - QUADRUPLE		
		OMBRES	MUJERES	NO ESP.	OMBRES	MUJERES	NO ESP.	OMBRES	MUJERES	NO ESP.	OMBRES	MUJERES	NO ESP.	OMBRES	MUJERES	NO ESP.
TOTALES	51,239	26,520	24,719	0	50,200	25,956	24,244	1002	549	453	34	13	21	3	2	1
MENOS DE 1 LB - LESS THAN 1 POUND	8	4	4	0	8	4	4	0	0	0	0	0	0	0	0	0
1 LB - 2 LBS 3 OZ	310	175	135	0	250	146	104	56	29	27	4	0	4	0	0	0
2 LBS 4 OZ - 3 LBS 4 OZ	444	233	211	0	367	193	174	72	38	34	5	2	3	0	0	0
3 LBS 5 OZ - 4 LBS 6 OZ	1,002	481	521	0	796	384	412	190	91	99	16	6	10	0	0	0
4 LBS 7 OZ - 5 LBS 8 OZ	4,108	1,910	2,198	0	3,716	1,700	2,016	380	203	177	9	5	4	3	2	1
5 LBS 9 OZ - 6 LBS 9 OZ	15,115	6,991	8,124	0	14,867	6,848	8,019	248	143	105	0	0	0	0	0	0
6 LBS 10 OZ - 7 LBS 11 OZ	20,507	10,805	9,702	0	20,454	10,762	9,692	53	43	10	0	0	0	0	0	0
7 LBS 12 OZ - 8 LBS 13 OZ	8,237	4,927	3,310	0	8,234	4,925	3,309	3	2	1	0	0	0	0	0	0
8 LBS 14 OZ - 9 LBS 14 OZ	1,330	869	461	0	1,330	869	461	0	0	0	0	0	0	0	0	0
9 LBS 15 OZ - 11 LBS	155	106	49	0	155	106	49	0	0	0	0	0	0	0	0	0
11 LBS 1 OZ Y MAS	22	19	3	0	22	19	3	0	0	0	0	0	0	0	0	0
NO ESPECIFICADO - UNSPECIFIED	1	0	1	0	1	0	1	0	0	0	0	0	0	0	0	0
MEDIANA DE PESO AL NACER/ BIRTHWEIGHT MEDIAN		6 LBS 14 OZ														

FUENTE: DEPARTAMENTO DE SALUD, SECRETARÍA AUXILIAR DE PLANIFICACIÓN Y DESARROLLO, DIVISIÓN DE ANÁLISIS ESTADÍSTICO, SAN JUAN, PUERTO RICO

SOURCE: DEPARTMENT OF HEALTH, AUXILIARY SECRETARIAT FOR PLANNING AND DEVELOPMENT, DIVISION OF STATISTICAL ANALYSIS, SAN JUAN, PUERTO RICO

3
3

Tabla 19 - NACIMIENTOS VIVOS POR EDAD DE LA MADRE, PESO AL NACER Y ESTADO JURÍDICO
 Table 19 - LIVE BIRTHS BY MOTHER'S AGE, BIRTHWEIGHT AND MARITAL STATUS
 PUERTO RICO, 2004

LEGALMENTE CASADOS - LEGALLY MARRIED

Pag. 1 de 2

PESO AL NACER BIRTHWEIGHT	TOTAL	EDAD DE LA MADRE - MOTHER'S AGE													NO ESPEC.
		< 14	14	15	16	17	18	19	20-24	25-29	30-34	35-39	40-44	45 +	
TOTALS	22,917	0	4	52	171	296	529	761	6,099	7,358	5,120	2,115	395	17	0
MENOS DE 1 LB - LESS THAN 1 POUND	4	0	0	0	0	0	0	1	1	0	1	0	1	0	0
1 LB - 2 LBS 3 OZ	122	0	0	0	0	1	0	3	30	37	30	18	3	0	0
2 LBS 4 OZ - 3 LBS 4 OZ	201	0	1	0	2	4	4	9	37	67	47	25	5	0	0
3 LBS 5 OZ - 4 LBS 6 OZ	394	0	0	2	2	6	9	14	84	123	102	42	9	1	0
4 LBS 7 OZ - 5 LBS 8 OZ	1,633	0	0	6	13	19	55	68	469	478	317	176	29	3	0
5 LBS 9 OZ - 6 LBS 9 OZ	6,356	0	1	11	64	102	167	258	1,859	1,987	1,275	528	96	8	0
6 LBS 10 OZ - 7 LBS 11 OZ	9,346	0	2	28	69	116	221	284	2,505	3,078	2,083	806	150	4	0
7 LBS 12 OZ - 8 LBS 13 OZ	4,030	0	0	5	19	41	65	107	959	1,290	1,030	434	79	1	0
8 LBS 14 OZ - 9 LBS 14 OZ	733	0	0	0	2	7	8	16	137	264	205	73	21	0	0
9 LBS 15 OZ - 11 LBS	83	0	0	0	0	0	0	1	14	30	24	12	2	0	0
11 LBS 1 OZ Y MÁS	15	0	0	0	0	0	0	0	4	4	6	1	0	0	0
NO ESPECIFICADO - UNSPECIFIED	0	0	0	0	0	0	0	0	0	0	0	0	0	0	0
MEDIANA DE PESO AL NACER/ BIRTHWEIGHT MEDIAN		6 LBS 15 OZ													

VIVEN JUNTOS - NO LEGALMENTE CASADOS - LIVING TOGETHER BUT NOT LEGALLY MARRIED

PESO AL NACER BIRTHWEIGHT	TOTAL	EDAD DE LA MADRE - MOTHER'S AGE													NO ESPEC.
		< 14	14	15	16	17	18	19	20-24	25-29	30-34	35-39	40-44	45 +	
TOTALS	18,942	9	91	268	636	976	1,273	1,412	7,130	4,198	1,914	797	218	9	11
MENOS DE 1 LB - LESS THAN 1 POUND	3	0	0	0	0	0	1	0	1	1	0	0	0	0	0
1 LB - 2 LBS 3 OZ	126	0	0	0	4	8	7	11	49	24	12	5	3	0	3
2 LBS 4 OZ - 3 LBS 4 OZ	166	0	0	4	9	9	8	10	53	36	21	12	3	1	0
3 LBS 5 OZ - 4 LBS 6 OZ	400	0	3	6	23	25	22	24	133	91	34	27	11	0	1
4 LBS 7 OZ - 5 LBS 8 OZ	1,609	1	13	30	61	83	125	123	608	333	135	70	25	1	1
5 LBS 9 OZ - 6 LBS 9 OZ	5,876	6	37	95	232	351	430	472	2,252	1,230	491	210	64	4	2
6 LBS 10 OZ - 7 LBS 11 OZ	7,428	2	29	101	213	355	504	558	2,847	1,657	783	295	78	3	3
7 LBS 12 OZ - 8 LBS 13 OZ	2,888	0	9	31	90	127	157	193	1,053	694	365	143	25	0	1
8 LBS 14 OZ - 9 LBS 14 OZ	395	0	0	1	4	14	18	21	123	113	62	32	7	0	0
9 LBS 15 OZ - 11 LBS	48	0	0	0	0	4	1	0	10	17	11	3	2	0	0
11 LBS 1 OZ Y MÁS	3	0	0	0	0	0	0	0	1	2	0	0	0	0	0
NO ESPECIFICADO - UNSPECIFIED	0	0	0	0	0	0	0	0	0	0	0	0	0	0	0
MEDIANA DE PESO AL NACER/ BIRTHWEIGHT MEDIAN		6 LBS 13 OZ													

Tabla 19 - NACIMIENTOS VIVOS POR EDAD DE LA MADRE, PESO AL NACER Y ESTADO JURÍDICO
 Table 19 - LIVE BIRTHS BY MOTHER'S AGE, BIRTHWEIGHT AND MARITAL STATUS
 PUERTO RICO, 2004

NO VIVEN JUNTOS - NO LEGALMENTE CASADOS - SEPARATE AND NOT LEGALLY MARRIED

Pag. 2 de 2

PESO AL NACER BIRTHWEIGHT	TOTAL	EDAD DE LA MADRE - MOTHER'S AGE												NO ESPEC.	
		<14	14	15	16	17	18	19	20-24	25-29	30-34	35-39	40-44		45 +
TOTALES	9,378	14	98	227	425	604	672	780	3,419	1,866	838	339	81	11	4
MENOS DE 1 LB - LESS THAN 1 POUND	1	0	0	0	0	0	0	0	0	1	0	0	0	0	0
1 LB - 2 LBS 3 OZ	62	0	0	2	2	7	3	2	21	14	7	3	1	0	0
2 LBS 4 OZ - 3 LBS 4 OZ	77	2	0	4	4	4	2	13	25	10	10	0	3	0	0
3 LBS 5 OZ - 4 LBS 6 OZ	208	0	7	9	6	10	11	19	83	31	18	12	2	0	0
4 LBS 7 OZ - 5 LBS 8 OZ	865	1	11	26	37	61	66	90	304	156	81	26	3	2	1
5 LBS 9 OZ - 6 LBS 9 OZ	2,882	4	35	74	154	214	231	236	1,065	520	228	90	25	3	3
6 LBS 10 OZ - 7 LBS 11 OZ	3,733	6	37	86	177	241	266	290	1,378	791	305	125	27	4	0
7 LBS 12 OZ - 8 LBS 13 OZ	1,319	1	8	25	39	55	86	110	462	298	152	67	15	1	0
8 LBS 14 OZ - 9 LBS 14 OZ	202	0	0	1	6	12	7	18	70	39	32	13	4	0	0
9 LBS 15 OZ - 11 LBS	24	0	0	0	0	0	0	2	11	4	4	2	0	1	0
11 LBS 1 OZ Y MÁS	4	0	0	0	0	0	0	0	0	1	1	1	1	0	0
NO ESPECIFICADO - UNSPECIFIED	1	0	0	0	0	0	0	0	0	1	0	0	0	0	0
MEDIANA DE PESO AL NACER/ BIRTHWEIGHT MEDIAN		6 LBS 13 OZ													

NO ESPECIFICADO - UNSPECIFIED

PESO AL NACER BIRTHWEIGHT	TOTAL	EDAD DE LA MADRE - MOTHER'S AGE												NO ESPEC.	
		< 14	14	15	16	17	18	19	20-24	25-29	30-34	35-39	40-44		45 +
TOTALES	2	0	0	1	0	0	0	0	0	1	0	0	0	0	0
MENOS DE 1 LB - LESS THAN 1 POUND	0	0	0	0	0	0	0	0	0	0	0	0	0	0	0
1 LB - 2 LBS 3 OZ	0	0	0	0	0	0	0	0	0	0	0	0	0	0	0
2 LBS 4 OZ - 3 LBS 4 OZ	0	0	0	0	0	0	0	0	0	0	0	0	0	0	0
3 LBS 5 OZ - 4 LBS 6 OZ	0	0	0	0	0	0	0	0	0	0	0	0	0	0	0
4 LBS 7 OZ - 5 LBS 8 OZ	1	0	0	0	0	0	0	0	0	1	0	0	0	0	0
5 LBS 9 OZ - 6 LBS 9 OZ	1	0	0	1	0	0	0	0	0	0	0	0	0	0	0
6 LBS 10 OZ - 7 LBS 11 OZ	0	0	0	0	0	0	0	0	0	0	0	0	0	0	0
7 LBS 12 OZ - 8 LBS 13 OZ	0	0	0	0	0	0	0	0	0	0	0	0	0	0	0
8 LBS 14 OZ - 9 LBS 14 OZ	0	0	0	0	0	0	0	0	0	0	0	0	0	0	0
9 LBS 15 OZ - 11 LBS	0	0	0	0	0	0	0	0	0	0	0	0	0	0	0
11 LBS 1 OZ Y MÁS	0	0	0	0	0	0	0	0	0	0	0	0	0	0	0
NO ESPECIFICADO - UNSPECIFIED	0	0	0	0	0	0	0	0	0	0	0	0	0	0	0
MEDIANA DE PESO AL NACER/ BIRTHWEIGHT MEDIAN		5 LBS 9 OZ													

FUENTE: DEPARTAMENTO DE SALUD, SECRETARÍA AUXILIAR DE PLANIFICACIÓN Y DESARROLLO, DIVISIÓN DE ANÁLISIS ESTADÍSTICO, SAN JUAN, PUERTO RICO

SOURCE: DEPARTMENT OF HEALTH, AUXILIARY SECRETARIAT FOR PLANNING AND DEVELOPMENT, DIVISION OF STATISTICAL ANALYSIS, SAN JUAN, PUERTO RICO

Tabla 20 - NACIMIENTOS VIVOS POR MÉTODO DEL PARTO Y ESTADO JURÍDICO
 Table 20 - LIVE BIRTHS BY METHOD OF DELIVERY AND MARITAL STATUS
 PUERTO RICO, 2004

ESTADO JURÍDICO MARITAL STATUS	TOTAL	VAGINAL		CESAREAS	
		NÚMERO	POR CIENTO	NÚMERO	POR CIENTO
TOTAL	51,239	26,774	52.3	24,465	47.7
LEGALMENTE CASADOS (1)	22,917	11,283	49.2	11,634	50.8
PADRES NO CASADOS (2)	18,942	10,285	54.3	8,657	45.7
NO VIVEN JUNTOS (3)	9,378	5,204	55.5	4,174	44.5
NO ESPECIFICADO	2	2	100.0	0	0.0

1/ BORN TO MARRIED MOTHERS

2/ AND 3/ BORN TO UNMARRIED MOTHERS

FUENTE: DEPARTAMENTO DE SALUD, SECRETARÍA AUXILIAR DE PLANIFICACIÓN Y DESARROLLO, DIVISIÓN DE ANÁLISIS ESTADÍSTICO, SAN JUAN, PUERTO RICO

SOURCE: DEPARTMENT OF HEALTH, AUXILIARY SECRETARIAT FOR PLANNING AND DEVELOPMENT, DIVISION OF STATISTICAL ANALYSIS, SAN JUAN, PUERTO RICO

Gráfica 9 – POR CIENTO DE NACIMIENTOS VIVOS POR MÉTODO DEL PARTO Y ESTADO JURÍDICO
 Chart 9 - PERCENT OF LIVE BIRTHS BY METHOD OF DELIVERY AND MARITAL STATUS
 PUERTO RICO, 2004

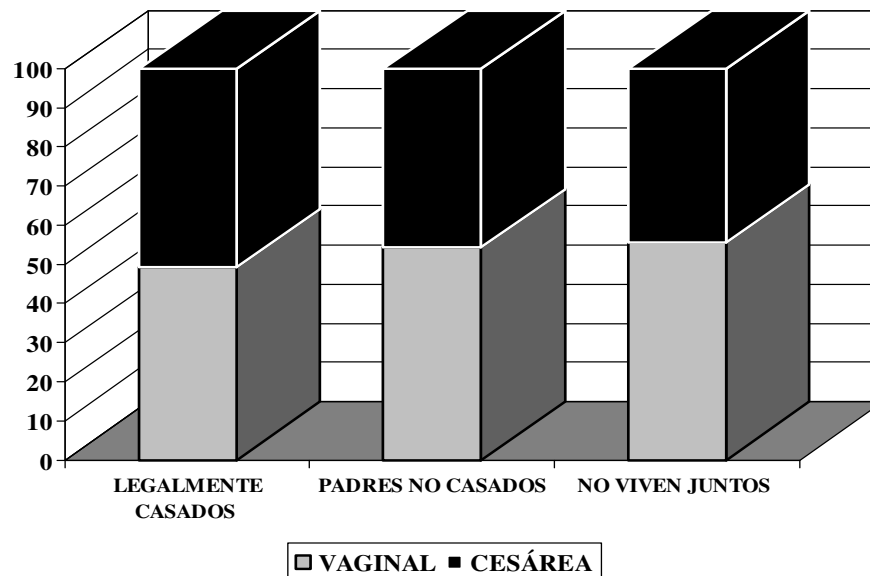

FUENTE: DEPARTAMENTO DE SALUD, SECRETARÍA AUXILIAR DE PLANIFICACIÓN Y DESARROLLO, DIVISIÓN DE ANÁLISIS ESTADÍSTICO, SAN JUAN, PUERTO RICO.
 SOURCE: DEPARTMENT OF HEALTH, AUXILIARY SECRETARIAT FOR PLANNING AND DEVELOPMENT, DIVISION OF STATISTICAL ANALYSIS, SAN JUAN, PUERTO RICO.

Tabla 21 - NACIMIENTOS VIVOS POR SEXO, EDAD DE LA MADRE, ESTADO JURÍDICO Y POR CIENTO DE NO CASADOS
 Table 21 - LIVE BIRTHS BY SEX, AGE OF MOTHER, MARITAL STATUS AND PERCENTAGE OF UNMARRIED
 PUERTO RICO, 2004

EDAD DE LA MADRE MOTHER'S AGE	ESTADO JURÍDICO - MARITAL STATUS														POR CIENTO NO CASADOS %	
	TOTAL	TOTAL		LEGALMENTE CASADOS LEGALLY MARRIED			VIVEN JUNTOS LIVING TOGETHER			NO VIVEN JUNTOS SEPARATE			NO ESPECIFICADO UNSPECIFIED			
		Hombres Males	Mujeres Females	TOTAL	Hombres Males	Mujeres Females	TOTAL	Hombres Males	Mujeres Females	TOTAL	Hombres Males	Mujeres Females	TOTAL	Hombres Males		Mujeres Females
TOTAL	51,239	26,520	24,719	22,917	11,916	11,001	18,942	9,723	9,219	9,378	4,881	4,497	2	0	2	55.3
<12	0	0	0	0	0	0	0	0	0	0	0	0	0	0	0	0.0
12	1	1	0	0	0	0	0	0	0	1	1	0	0	0	0	100.0
13	22	12	10	0	0	0	9	2	7	13	10	3	0	0	0	100.0
14	193	82	111	4	2	2	91	34	57	98	46	52	0	0	0	97.9
15	548	287	261	52	28	24	268	142	126	227	117	110	1	0	1	90.3
16	1,232	652	580	171	99	72	636	326	310	425	227	198	0	0	0	86.1
17	1,876	978	898	296	156	140	976	508	468	604	314	290	0	0	0	84.2
18	2,474	1,268	1,206	529	258	271	1,273	655	618	672	355	317	0	0	0	78.6
19	2,953	1,581	1,372	761	406	355	1,412	755	657	780	420	360	0	0	0	74.2
20 - 24	16,648	8,586	8,062	6,099	3,148	2,951	7,130	3,691	3,439	3,419	1,747	1,672	0	0	0	63.4
25 - 29	13,423	7,000	6,423	7,358	3,846	3,512	4,198	2,178	2,020	1,866	976	890	1	0	1	45.2
30 - 34	7,872	4,075	3,797	5,120	2,678	2,442	1,914	959	955	838	438	400	0	0	0	35.0
35 - 39	3,251	1,630	1,621	2,115	1,091	1,024	797	361	436	339	178	161	0	0	0	34.9
40 - 44	694	341	353	395	196	199	218	102	116	81	43	38	0	0	0	43.1
45 - 49	36	19	17	17	8	9	9	4	5	10	7	3	0	0	0	52.8
50 - 54	1	0	1	0	0	0	0	0	0	1	0	1	0	0	0	100.0
55 +	0	0	0	0	0	0	0	0	0	0	0	0	0	0	0	0.0
ESPECIFICADA - UNKN	15	8	7	0	0	0	11	6	5	4	2	2	0	0	0	100.0

PLANIFICACIÓN Y DESARROLLO, DIVISIÓN DE ANÁLISIS ESTADÍSTICO, SAN JUAN, PUERTO RICO
 R PLANNING AND DEVELOPMENT, DIVISION OF STATISTICAL ANALYSIS, SAN JUAN, PUERTO RICO

Tabla 22 - NACIMIENTOS VIVOS POR MÉTODO DEL PARTO Y "APGAR SCORE"
 Table 22 - LIVE BIRTHS BY METHOD OF DELIVERY AND APGAR SCORE
 PUERTO RICO, 2004

APGAR SCORE	TOTAL	VAGINAL		CESAREAS	
		NÚMERO	POR CIENTC	NÚMERO	POR CIENTO
AL 1ER MINUTO (1 MIN.)	51,239	26,774	52.3	24,465	47.7
0	29	17	58.6	12	41.4
1	75	32	42.7	43	57.3
2	84	42	50.0	42	50.0
3	110	40	36.4	70	63.6
4	143	63	44.1	80	55.9
5	257	109	42.4	148	57.6
6	703	280	39.8	423	60.2
7	2,786	1,249	44.8	1,537	55.2
8	42,202	22,725	53.8	19,477	46.2
9	4,776	2,157	45.2	2,619	54.8
10	46	34	73.9	12	26.1
NO ESPECIF. - UNSPECIFIED	28	26	92.9	2	7.1
AL 5TO MINUTO (5 MIN.)	51,239	26,774	52.3	24,465	47.7
0	41	30	73.2	11	26.8
1	19	11	57.9	8	42.1
2	25	11	44.0	14	56.0
3	33	17	51.5	16	48.5
4	41	24	58.5	17	41.5
5	119	55	46.2	64	53.8
6	144	65	45.1	79	54.9
7	524	223	42.6	301	57.4
8	2,157	897	41.6	1,260	58.4
9	46,074	24,300	52.7	21,774	47.3
10	2,034	1,117	54.9	917	45.1
NO ESPECIF. - UNSPECIFIED	28	24	85.7	4	14.3

AUXILIAR DE PLANIFICACIÓN Y DESARROLLO, DIVISIÓN DE ANÁLISIS ESTADÍSTICO, SAN JUAN, PUERTO RICC

RETARIAT FOR PLANNING AND DEVELOPMENT, DIVISION OF STATISTICAL ANALYSIS, SAN JUAN, PUERTO RICC

Table 23 - NACIMIENTOS VIVOS POR MÉTODO DEL PARTO Y NÚMERO DE VISITAS PRENATALES
 Table 23 - LIVE BIRTHS BY METHOD OF DELIVERY AND NUMBER OF PRENATAL VISITS
 PUERTO RICO, 2004

VISITAS PRENATALES PRENATAL VISITS	TOTAL	VAGINAL		CESÁREAS	
		NÚMERO	POR CIENTO	NÚMERO	POR CIENTO
TOTAL	51,239	26,774	52.3	24,465	47.7
NINGUNA - 0 VISITS	361	278	77.0	83	23.0
1 - 2 VISITAS	263	177	67.3	86	32.7
3 - 4 VISITAS	930	578	62.2	352	37.8
5 - 6 VISITAS	2,374	1,420	59.8	954	40.2
7 - 8 VISITAS	5,195	2,908	56.0	2,287	44.0
9 - 10 VISITAS	13,577	7,197	53.0	6,380	47.0
11 - 12 VISITAS	13,462	6,950	51.6	6,512	48.4
13 - 14 VISITAS	7,300	3,749	51.4	3,551	48.6
15 - 16 VISITAS	5,085	2,381	46.8	2,704	53.2
17 - 18 VISITAS	1,499	654	43.6	845	56.4
19 VISITAS O MÁS	1,155	456	39.5	699	60.5
NO ESPECIF. - UNSPECIFIED	38	26	68.4	12	31.6

FUENTE: DEPARTAMENTO DE SALUD, SECRETARÍA AUXILIAR DE PLANIFICACIÓN Y DESARROLLO, DIVISIÓN DE ANÁLISIS ESTADÍSTICO, SAN JUAN, PUERTO RICO
 SOURCE: DEPARTMENT OF HEALTH, AUXILIARY SECRETARIAT FOR PLANNING AND DEVELOPMENT, DIVISION OF STATISTICAL ANALYSIS, SAN JUAN, PUERTO RICO

Gráfica 10 - POR CIENTO DE NACIMIENTOS VIVOS POR MÉTODO DEL PARTO Y NÚMERO DE VISITAS PRENATALES
 Chart 10 - PERCENT OF LIVE BIRTHS BY DELIVERY METHOD AND NUMBER OF PRENATAL VISITS
 PUERTO RICO, 2004

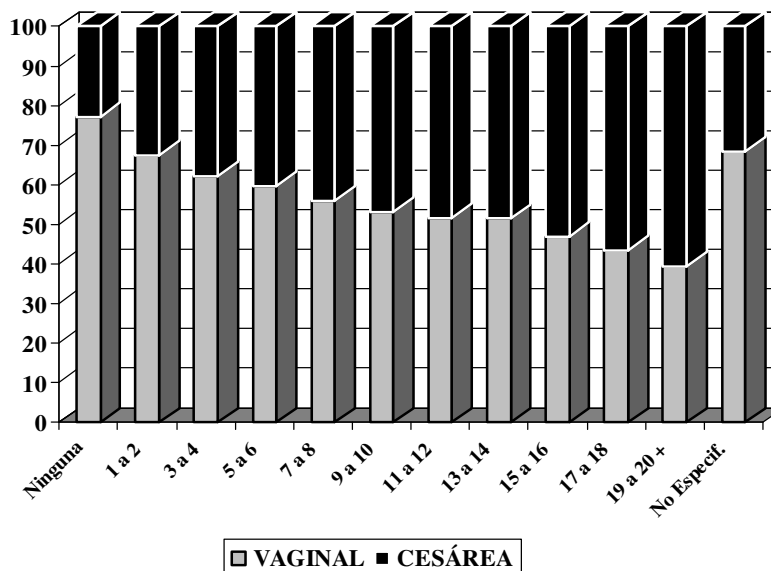

FUENTE: DEPARTAMENTO DE SALUD, SECRETARÍA AUXILIAR DE PLANIFICACION Y DESARROLLO, DIVISIÓN DE ANÁLISIS ESTADÍSTICO, SAN JUAN, PUERTO RICO.
 SOURCE: DEPARTMENT OF HEALTH, AUXILIARY SECRETARIAT FOR PLANNING AND DEVELOPMENT, DIVISION OF STATISTICAL ANALYSIS, SAN JUAN, PUERTO RICO.

Tabla 24 - NACIMIENTOS VIVOS POR EDAD DE LA MADRE, MÉTODO DEL PARTO Y MES QUE COMENZÓ EL CUIDADO PRENATAL
 Table 24 - LIVE BIRTHS BY AGE OF MOTHER, METHOD OF DELIVERY AND MONTH PRENATAL CARE BEGAN
 PUERTO RICO, 2004

EDAD DE LA MADRE Y MÉTODO DEL PARTO AGE OF MOTHER AND METHOD OF DELIVERY	MES EN QUE COMENZÓ EL CUIDADO PRENATAL - MONTH PRENATAL CARE BEGAN											
	TOTAL	1ERO	2DO	3ERO	4TO	5TO	6TO	7MO	8VO	9NO	NO TUVO	NO ESPEC.
TOTAL - ALL AGES	51,239	8,846	22,059	11,701	4,119	2,098	1,057	523	263	89	344	140
< 15	216	20	50	64	27	24	16	7	2	3	2	1
15 - 19	9,083	1,080	3,127	2,434	1,209	617	307	130	70	23	67	19
15	548	43	154	160	90	54	24	8	6	3	5	1
16	1,232	132	384	362	177	101	39	15	10	1	9	2
17	1,876	219	614	513	263	127	67	30	16	3	21	3
18	2,474	295	898	638	319	147	89	32	27	9	14	6
19	2,953	391	1,077	761	360	188	88	45	11	7	18	7
20 - 24	16,648	2,633	6,840	4,071	1,446	795	389	186	96	23	125	44
25 - 29	13,423	2,726	6,192	2,825	852	363	189	104	42	21	73	36
30 - 34	7,872	1,649	3,906	1,471	394	179	96	66	31	12	41	27
35 - 39	3,251	625	1,581	677	157	83	49	21	18	7	25	8
40 - 44	694	104	336	152	34	33	10	9	3	0	8	5
45 +	37	8	16	7	0	2	1	0	1	0	2	0
DESC. - UNKNOWN	15	1	11	0	0	2	0	0	0	0	1	0
PARTO VAGINAL-VAGINAL	26,774	4,308	11,180	6,165	2,380	1,241	638	314	153	49	265	81
< 15	142	13	34	37	16	17	14	5	2	1	2	1
15 - 19	5,421	601	1,793	1,431	762	403	212	97	43	12	52	15
15	350	28	100	100	56	34	16	7	4	1	3	1
16	741	66	219	216	111	75	28	10	7	1	6	2
17	1,150	128	365	306	164	90	45	23	9	2	16	2
18	1,454	175	513	356	204	84	62	24	15	6	11	4
19	1,726	204	596	453	227	120	61	33	8	2	16	6
20 - 24	9,139	1,371	3,715	2,201	869	452	228	108	56	14	99	26
25 - 29	6,878	1,317	3,151	1,460	457	210	110	62	25	13	53	20
30 - 34	3,636	731	1,755	713	195	96	48	30	15	6	32	15
35 - 39	1,276	232	603	264	69	45	19	8	10	3	20	3
40 - 44	268	41	122	59	12	16	6	4	2	0	5	1
45 +	8	1	4	0	0	1	1	0	0	0	1	0
DESC. - UNKNOWN	6	1	3	0	0	1	0	0	0	0	1	0
CESÁREA - CAESAREAN	24,465	4,538	10,879	5,536	1,739	857	419	209	110	40	79	59
< 15	74	7	16	27	11	7	2	2	0	2	0	0
15 - 19	3,662	479	1,334	1,003	447	214	95	33	27	11	15	4
15	198	15	54	60	34	20	8	1	2	2	2	0
16	491	66	165	146	66	26	11	5	3	0	3	0
17	726	91	249	207	99	37	22	7	7	1	5	1
18	1,020	120	385	282	115	63	27	8	12	3	3	2
19	1,227	187	481	308	133	68	27	12	3	5	2	1
20 - 24	7,509	1,262	3,125	1,870	577	343	161	78	40	9	26	18
25 - 29	6,545	1,409	3,041	1,365	395	153	79	42	17	8	20	16
30 - 34	4,236	918	2,151	758	199	83	48	36	16	6	9	12
35 - 39	1,975	393	978	413	88	38	30	13	8	4	5	5
40 - 44	426	63	214	93	22	17	4	5	1	0	3	4
45 +	29	7	12	7	0	1	0	0	1	0	1	0
DESC. - UNKNOWN	9	0	8	0	0	1	0	0	0	0	0	0

INFORMACIÓN DE PLANIFICACIÓN Y DESARROLLO, DIVISIÓN DE ANÁLISIS ESTADÍSTICO, SAN JUAN, PUERTO RICO
 INFORMATION FOR PLANNING AND DEVELOPMENT, DIVISION OF STATISTICAL ANALYSIS, SAN JUAN, PUERTO RICO

Tabla 25 - NACIMIENTOS VIVOS POR EL MES DEL EMBARAZO EN QUE COMENZÓ EL CUIDADO PRENATAL Y NÚMERO DE VISITAS PRENATALES

Table 25 - LIVE BIRTHS BY MONTH PRENATAL CARE BEGAN AND NUMBER OF PRENATAL CARE VISITS
PUERTO RICO, 2004

MES EN QUE COMENZÓ EL CUIDADO PRENATAL MONTH PRENATAL CARE BEGAN	VISITAS PRENATALES - PRENATAL CARE VISITS							SIN ESPEC. UNSPEC.
	TOTAL	0 < 5	5 - 9	10 - 14	15 - 19	20 +		
TOTAL	51,239	361	1,193	11,077	30,831	6,849	890	38
NO TUVO - WITHOUT	344	331	0	1	3	2	0	7
1ER MES - 1ST MONTH	8,846	1	68	1,135	5,578	1,793	270	1
2DO MES - 2ND MONTH	22,059	5	144	3,020	14,790	3,636	462	2
3ER MES - 3RD MONTH	11,701	1	149	2,820	7,533	1,092	105	1
4TO MES - 4TH MONTH	4,119	1	149	1,901	1,868	176	24	0
5TO MES - 5TH MONTH	2,098	0	182	1,217	621	61	17	0
6TO MES - 6TH MONTH	1,057	1	187	617	216	34	2	0
7MO MES - 7TH MONTH	523	0	174	241	87	19	2	0
8VO MES - 8TH MONTH	263	1	115	89	45	12	1	0
9NO MES - 9TH MONTH	89	0	20	22	34	11	2	0
NO ESPECIFICADO - UNSPECIFIED	140	20	5	14	56	13	5	27

SECRETARÍA AUXILIAR DE PLANIFICACIÓN Y DESARROLLO, DIVISIÓN DE ANÁLISIS ESTADÍSTICO, SAN JUAN, PUERTO RICO

ADJUTANT SECRETARIAT FOR PLANNING AND DEVELOPMENT, DIVISION OF STATISTICAL ANALYSIS, SAN JUAN, PUERTO RICO

Tabla 26 - NACIMIENTOS VIVOS POR NÚMERO DE VISITAS PRENATALES Y EDAD DE LA MADRE

Table 26 - LIVE BIRTHS BY TOTAL NUMBER OF PRENATAL CARE VISITS AND MOTHER'S AGE
PUERTO RICO, 2004

EDAD DE LA MADRE MOTHER'S AGE	VISITAS PRENATALES - PRENATAL CARE VISITS							SIN ESPEC. UNSPEC.
	TOTAL	0 < 5	5 - 9	10 - 14	15 - 19	20 +		
TOTAL	51,239	361	1,193	11,077	30,831	6,849	890	38
< 12 AÑOS	0	0	0	0	0	0	0	0
12	1	1	0	0	0	0	0	0
13	22	0	4	7	11	0	0	0
14	193	2	12	80	92	6	1	0
15	548	5	29	192	284	35	3	0
16	1,232	10	45	410	681	80	5	1
17	1,876	21	67	555	1,096	131	4	2
18	2,474	15	93	734	1,445	172	14	1
19	2,953	18	81	887	1,737	211	16	3
20-24	16,648	132	442	4,033	10,098	1,766	169	8
25-29	13,423	74	223	2,412	8,272	2,131	300	11
30-34	7,872	46	115	1,138	4,788	1,548	229	8
35-39	3,251	25	62	499	1,906	638	117	4
40-44	694	9	15	121	397	123	29	0
45-49	36	2	4	6	14	7	3	0
50-54	1	0	0	0	1	0	0	0
55+	0	0	0	0	0	0	0	0
EDAD NO ESPECIFICADA - UNSPECIFIED AGE	15	1	1	3	9	1	0	0

SECRETARÍA AUXILIAR DE PLANIFICACIÓN Y DESARROLLO, DIVISIÓN DE ANÁLISIS ESTADÍSTICO, SAN JUAN, PUERTO RICO

ADJUTANT SECRETARIAT FOR PLANNING AND DEVELOPMENT, DIVISION OF STATISTICAL ANALYSIS, SAN JUAN, PUERTO RICO

Tabla 27 - NACIMIENTOS VIVOS POR NÚMERO VISITAS PRENATALES Y ESTADO JURÍDICO DE LA MADRE
 Table 27 - LIVE BIRTHS BY TOTAL NUMBER OF PRENATAL CARE VISITS AND MARITAL STATUS
 PUERTO RICO, 2004

VISITAS PRENATALES PRENATAL CARE VISITS	TOTAL	LEGÍTIMOS 1/ LEGITIMATES 1/	NO ESTAN CASADOS PERO VIVEN JUNTOS 2/ NOT MARRIED BUT LIVING TOGETHER 2/	NO VIVEN JUNTOS 3/ NOT LIVING TOGETHER 3/	NO ESPEC. 4/ UNSPEC. 4/
TOTAL	51,239	22,917	18,942	9,378	2
0	361	23	159	179	0
<5	1,193	222	551	420	0
5 - 9	11,077	3,568	4,909	2,599	1
10 - 14	30,831	14,431	11,170	5,229	1
15 - 19	6,849	4,069	1,923	857	0
20 +	890	599	214	77	0
NO ESPECIFICADO - UNSPECIFIED	38	5	16	17	0

1/ MOTHER LEGALLY MARRIED

2/ PARENTS LIVING CONSENSUALLY

3/ MOTHER UNMARRIED

4/ STATUS UNKNOWN

ASISTENTE AUXILIAR DE PLANIFICACIÓN Y DESARROLLO, DIVISIÓN DE ANÁLISIS ESTADÍSTICO, SAN JUAN, PUERTO RICO
 ASSISTANT METRICIARIAT FOR PLANNING AND DEVELOPMENT, DIVISION OF STATISTICAL ANALYSIS, SAN JUAN, PUERTO RICO

Tabla 28 - NACIMIENTOS VIVOS POR NÚMERO DE VISITAS PRENATALES Y EDAD DE LA MADRE
Table 28 - LIVE BIRTHS BY TOTAL NUMBER OF PRENATAL CARE VISITS AND MOTHER'S AGE
PUERTO RICO, 2004

EDAD DE LA MADRE MOTHER'S AGE	VISITAS PRENATALES - PRENATAL CARE VISITS							SIN ESPEC. UNSPEC.
	TOTAL	0	< 5	5 - 9	10 - 14	15 - 19	20 +	
TOTAL	51,239	361	1,193	11,077	30,831	6,849	890	38
< 12 AÑOS	0	0	0	0	0	0	0	0
12	1	1	0	0	0	0	0	0
13	22	0	4	7	11	0	0	0
14	193	2	12	80	92	6	1	0
15	548	5	29	192	284	35	3	0
16	1,232	10	45	410	681	80	5	1
17	1,876	21	67	555	1,096	131	4	2
18	2,474	15	93	734	1,445	172	14	1
19	2,953	18	81	887	1,737	211	16	3
20-24	16,648	132	442	4,033	10,098	1,766	169	8
25-29	13,423	74	223	2,412	8,272	2,131	300	11
30-34	7,872	46	115	1,138	4,788	1,548	229	8
35-39	3,251	25	62	499	1,906	638	117	4
40-44	694	9	15	121	397	123	29	0
45-49	36	2	4	6	14	7	3	0
50-54	1	0	0	0	1	0	0	0
55+	0	0	0	0	0	0	0	0
EDAD NO ESPECIFICADA - UNSPECIFIED AGE	15	1	1	3	9	1	0	0

IAAR DE PLANIFICACIÓN Y DESARROLLO, DIVISIÓN DE ANÁLISIS ESTADÍSTICO, SAN JUAN, PUERTO RICO

IAAR FOR PLANNING AND DEVELOPMENT, DIVISION OF STATISTICAL ANALYSIS, SAN JUAN, PUERTO RICO

Tabla 29 - NACIMIENTOS VIVOS POR NÚMERO DE VISITAS PRENATALES Y ESCOLARIDAD DE LA MADRE
Table 29 - LIVE BIRTHS BY TOTAL NUMBER OF PRENATAL VISITS AND MOTHER'S EDUCATION
PUERTO RICO, 2004

EDUCACIÓN DE LA MADRE 1/ EDUCATION OF MOTHER	VISITAS PRENATALES - TOTAL PRENATAL VISITS							SIN ESPEC. UNSPEC.
	TOTAL	0	<5	5 - 9	10 - 14	15 - 19	20 +	
TOTAL	51,239	361	1,193	11,077	30,831	6,849	890	38
0	19	2	1	6	9	1	0	0
1 - 3	112	3	10	49	41	8	1	0
4 - 6	571	24	37	190	288	28	2	2
7 - 9	4,951	111	269	1,679	2,595	266	20	11
10 - 11	5,752	69	213	1,800	3,246	398	22	4
12	15,851	91	387	3,776	9,802	1,608	172	15
13 - 15	12,044	41	181	2,241	7,495	1,855	228	3
16	9,570	6	68	1,066	5,973	2,112	342	3
17+	2,221	7	17	233	1,312	551	101	0
NO ESPECIFICADO - UNSPECIFIED	148	7	10	37	70	22	2	0

1/ HIGHEST GRADE COMPLETED

IAAR DE PLANIFICACIÓN Y DESARROLLO, DIVISIÓN DE ANÁLISIS ESTADÍSTICO, SAN JUAN, PUERTO RICO

IAAR FOR PLANNING AND DEVELOPMENT, DIVISION OF STATISTICAL ANALYSIS, SAN JUAN, PUERTO RICO

Tabla 30 - NACIMIENTOS VIVOS POR MUNICIPIO DE RESIDENCIA Y SEXO
 Table 30 - LIVE BIRTHS BY MUNICIPALITY OF RESIDENCE AND SEX
 PUERTO RICO, 2004

MUNICIPIOS	AMBOS SEXOS	HOMBRES	MUJERES	NO ESPECIFICADO	RAZÓN DE SEXO
MUNICIPALITIES	BOTH SEXES	MALES	FEMALES	UNSPECIFIED	SEX RATIO
TOTAL	* 51,239	26,520	24,719	0	107.3
REGIÓN ARECIBO	6,311	3,271	3,040	0	107.6
ÁREA DE ARECIBO	3,376	1,762	1,614	0	109.2
ARECIBO	1,189	609	580	0	105.0
CAMUY	450	245	205	0	119.5
HATILLO	515	270	245	0	110.2
LARES	435	214	221	0	96.8
QUEBRADILLAS	317	180	137	0	131.4
UTUADO	470	244	226	0	108.0
ÁREA DE MANATÍ	2,935	1,509	1,426	0	105.8
BARCELONETA	333	159	174	0	91.4
CIALES	324	170	154	0	110.4
FLORIDA	178	90	88	0	102.3
MANATÍ	683	363	320	0	113.4
MOROVIS	494	251	243	0	103.3
VEGA BAJA	923	476	447	0	106.5
REGIÓN BAYAMÓN	8,591	4,376	4,215	0	103.8
ÁREA BARRANQUITAS	2,073	1,055	1,018	0	103.6
BARRANQUITAS	486	246	240	0	102.5
COMERÍO	261	133	128	0	103.9
COROZAL	564	285	279	0	102.2
NARANJITO	443	217	226	0	96.0
OROCOVIS	319	174	145	0	120.0
ÁREA DE BAYAMÓN	4,340	2,234	2,106	0	106.1
BAYAMÓN	2,841	1,476	1,365	0	108.1
TOA ALTA	941	490	451	0	108.7
VEGA ALTA	558	268	290	0	92.4
ÁREA DE CATAÑO	2,178	1,087	1,091	0	99.6
CATAÑO	388	207	181	0	114.4
DORADO	582	292	290	0	100.7
TOA BAJA	1,208	588	620	0	94.8
REGIÓN DE CAGUAS	8,075	4,160	3,915	0	106.3
ÁREA DE CAGUAS	4,038	2,090	1,948	0	107.3
AGUAS BUENAS	398	182	216	0	84.3
CAGUAS	1,981	1,055	926	0	113.9
GURABO	550	294	256	0	114.8
JUNCOS	555	276	279	0	98.9
SAN LORENZO	554	283	271	0	104.4
ÁREA DE CAYEY	1,607	843	764	0	110.3
AIBONITO	409	228	181	0	126.0
CAYEY	646	343	303	0	113.2
CIDRA	552	272	280	0	97.1
ÁREA DE HUMACAO	2,430	1,227	1,203	0	102.0
HUMACAO	852	430	422	0	101.9
LAS PIEDRAS	514	258	256	0	100.8
MAUNABO	176	91	85	0	107.1
NAGUABO	350	163	187	0	87.2
YABUCOA	538	285	253	0	112.7
REGIÓN MAYAGÜEZ	3,741	1,925	1,816	0	106.0
ÁREA DE MAYAGÜEZ	2,655	1,375	1,280	0	107.4
AÑASCO	362	194	168	0	115.5
CABO ROJO	615	307	308	0	99.7
HORMIGUEROS	193	103	90	0	114.4
LAS MARÍAS	125	64	61	0	104.9
MARICAO	85	43	42	0	102.4

Tabla 30 - NACIMIENTOS VIVOS POR MUNICIPIO DE RESIDENCIA Y SEXO
 Table 30 - LIVE BIRTHS BY MUNICIPALITY OF RESIDENCE AND SEX
 PUERTO RICO, 2004

MUNICIPIOS	AMBOS SEXOS	HOMBRES	MUJERES	NO ESPECIFICADO	RAZON DE SEXO
MUNICIPALITIES	BOTH SEXES	MALES	FEMALES	UNSPECIFIED	SEX RATIO
MAYAGÜEZ	1,108	570	538	0	106.0
RINCÓN	167	94	73	0	128.8
ÁREA DE SAN GERMÁN	1,086	550	536	0	102.6
LAJAS	295	140	155	0	90.3
SABANA GRANDE	350	186	164	0	113.4
SAN GERMÁN	441	224	217	0	103.2
SUB REGIÓN AGUADILLA	2,911	1,583	1,328	0	119.2
AGUADA	527	270	257	0	105.1
AGUADILLA	767	415	352	0	117.9
ISABELA	540	318	222	0	143.2
MOCA	525	278	247	0	112.6
SAN SEBASTIÁN	552	302	250	0	120.8
REGIÓN PONCE	8,408	4,327	4,081	0	106.0
ÁREA DE GUAYAMA	1,628	838	790	0	106.1
ARROYO	256	127	129	0	98.5
GUAYAMA	639	317	322	0	98.5
PATILLAS	275	161	114	0	141.2
SALINAS	458	233	225	0	103.6
ÁREA DE PONCE	5,148	2,636	2,512	0	104.9
ADJUNTAS	265	130	135	0	96.3
COAMO	558	290	268	0	108.2
JAYUYA	272	140	132	0	106.1
JUANA DÍAZ	734	386	348	0	110.9
PONCE	2,528	1,310	1,218	0	107.6
SANTA ISABEL	375	189	186	0	101.6
VILLALBA	416	191	225	0	84.9
ÁREA DE YAUCO	1,632	853	779	0	109.5
GUÁNICA	280	141	139	0	101.4
GUAYANILLA	317	186	131	0	142.0
PEÑUELAS	419	202	217	0	93.1
YAUCO	616	324	292	0	111.0
REGIÓN METROPOLITANA	11,182	5,810	5,372	0	108.2
ÁREA DE CAROLINA	4,435	2,330	2,105	0	110.7
CANÓVANAS	720	376	344	0	109.3
CAROLINA	2,328	1,237	1,091	0	113.4
LOÍZA	398	196	202	0	97.0
TRUJILLO ALTO	989	521	468	0	111.3
ÁREA DE SAN JUAN	6,747	3,480	3,267	0	106.5
GUAYNABO	1,326	707	619	0	114.2
SAN JUAN	5,421	2,773	2,648	0	104.7
SUB REGIÓN FAJARDO	1,904	1,006	898	0	112.0
CEIBA	189	105	84	0	125.0
CULEBRA	23	14	9	0	155.6
FAJARDO	509	265	244	0	108.6
LUQUILLO	284	155	129	0	120.2
RÍO GRANDE	763	394	369	0	106.8
VIEQUES	136	73	63	0	115.9
P R NO ESPECIFICADO	0	0	0	0	0.0
NO RESIDENTE	113	61	52	0	117.3
DESCONOCIDOS	3	1	2	0	50.0

R DE PLANIFICACIÓN Y DESARROLLO, DIVISIÓN DE ANÁLISIS ESTADÍSTICO, SAN JUAN, PUERTO RICO

AT FOR PLANNING AND DEVELOPMENT, DIVISION OF STATISTICAL ANALYSIS, SAN JUAN, PUERTO RICO